ADLER
In unseren Adern fließt Farbe.

MEISTERSTÜCKE

Zwetschge mit Lindgrün

Arbeitsplatz und Kaffeebar kombinierte Thomas Klingenhäger zu einem Möbelstück in zwei getrennten und doch vereinten Quadraten.

Der Sekretär des Tischlers überzeugt nicht nur mit durchdachten Staulösungen und praktischen Details, sondern vor allem durch die elegante Verbindung von mit Bluefin Unistar klar lackiertem Zwetschgenholz und Farbflächen. Die Fronten hat der bei der Schreinerei Jürgen Maier in Albstadt arbeitende Schreinermeister mit Bluefin Pigmosoft in einem lindgrünen Sonderfarbton gestaltet, für den grauen Korpus kam derselbe Wasser-Farblack in Grau zum Einsatz. Gefüllert wurde vorab mit Bluefin Isospeed. Als „Christians Holzwerkstatt“ setzt der Sigmaringer nun auch bereits eigenes „Handwerk mit Herz aus Holz“ um.

Fakten

Ausführende Firma

Frank Lugner
Schreinerei Jürgen Maier

Verwendete Produkte

Bluefin Isospeed

Bluefin Unistar

Bluefin Pigmosoft
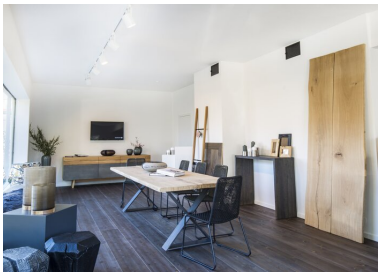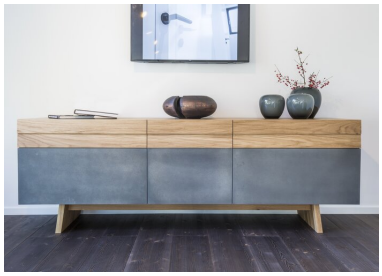
Bildergalerie